# SO GEHT BARFEN für Katzen

& PAUL & PAULINA

**ANLEITUNG**
*TUTORIALS*

# WAS IST B.A.R.F.?

**B.A.R.F. steht als Abkürzung für Biologisch Artgerechtes Rohes Futter** und bezieht sich auf die Ernährung von Hunden und Katzen auf Basis von rohem Fleisch. In Deutschland hat Tierheilpraktikerin Swanie Simon den Begriff B.A.R.F. geprägt, der seit einigen Jahren in aller Munde ist.

# WIE FÜTTERE ICH B.A.R.F.?

Was zunächst kompliziert klingt und auch oft für Unsicherheiten sorgt, ist im Grunde ganz einfach, wenn man ein paar Regeln beachtet, die wir Euch auf den nächsten Seiten mit auf den Weg geben. Wir verarbeiten ausschließlich bestes Frischfleisch, die Qualität sieht man sofort. Denn nur was für uns gut genug ist, wandert auch in den Napf unserer Vierbeiner.

Bei Fragen zum Thema B.A.R.F. stehen wir gerne beratend zur Seite unter: **08543/4892434**
Zudem steht unseren Kunden Tierernährungsexpertin Ute Wadehn von der ***BarfGut Akademie*** kostenlos zur Verfügung.

*Beratungstermin vereinbaren unter:*
**www.paulundpaulina.de**

# AUF WELCHEN SÄULEN STEHT B.A.R.F. FÜR KATZEN?

**Grundsätzlich steht die Rohfütterung auf zwei Säulen:**
der tierische Anteil und der pflanzliche Anteil.
Der **tierische Anteil** beträgt etwa **95%**, der **pflanzliche** in Form von Ballaststoffen demzufolge **5%.**
Der pflanzliche Anteil spiegelt den Mageninhalt des Beutetieres wieder, den die Katze beim Jagen aufnehmen würde. Diese Ballaststoffe ersetzen wir durch Pflanzenteile und Samen.

*Anhand der Futterpyramide lässt sich vereinfacht und anschaulich erkennen, wie sich eine B.A.R.F Mahlzeit optimal zusammensetzt.*

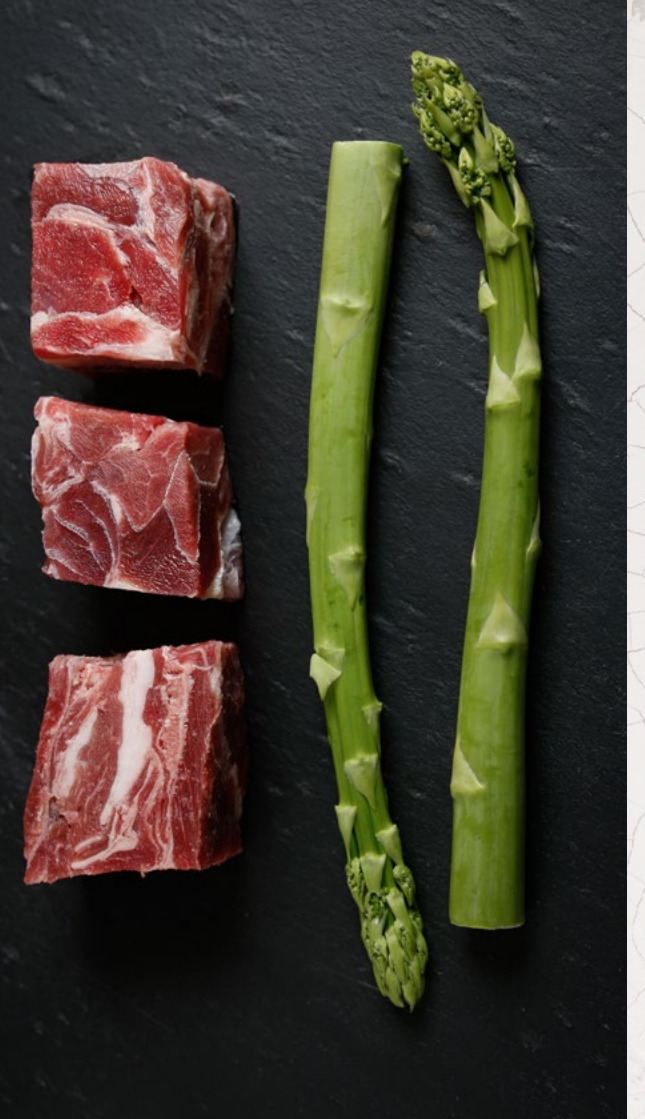

# B.A.R.F. PYRAMIDE

Lachsöl als wichtiger Omega-3-Lieferant

Dorschlebertran zur Vitamin D Versorgung + Seealgenmehl zur Jodversorgung,wenn kein Seefisch gefüttert wird

aus Leber, Herz, Milz, Niere & Lunge

ideal im Verhältnis 50% Fleisch zu 50% Knochen

dieser Anteil kann auch durch Muskelfleisch ersetzt werden

mager und durchwachsen, etwa 15% Fett

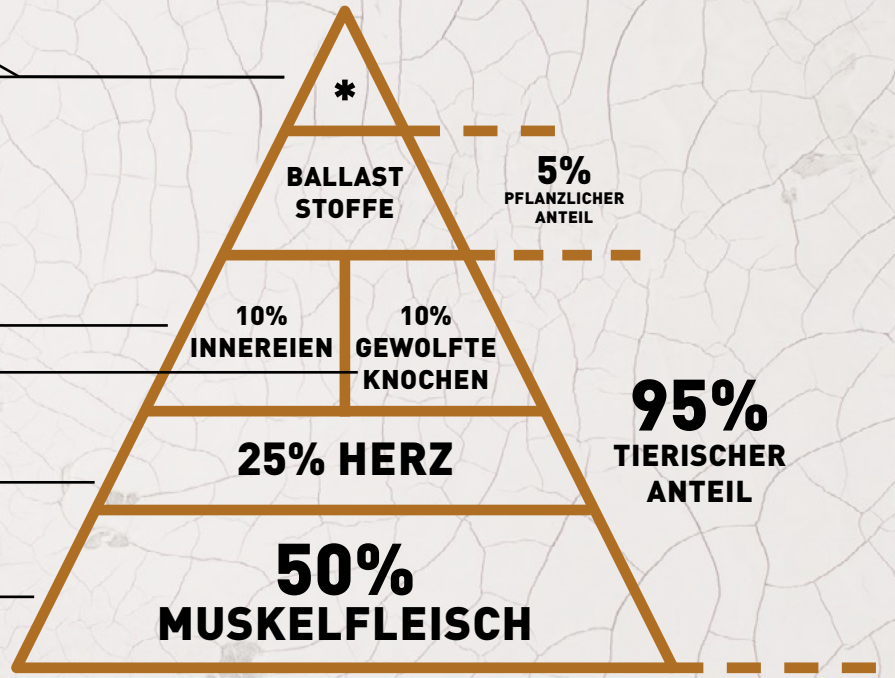

# B.A.R.F. FÜR KITTEN

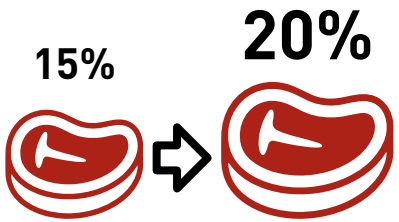


**In der Kittenfütterung ist es wichtig, den Rohfleischknochenanteil auf 20% zu erhöhen, da Kitten mit ihren Milch zähnen hauptsächlich weiche Knochen wie Hälse zu sich nehmen. Dafür wird der Muskelfleischanteil auf 15% gesenkt.**

## WIE VIEL SOLL ICH FÜTTERN?

Die **ausgewachsene**, gesunde Katze bekommt in der Regel zwischen **3-4% von ihrem Körpergewicht** als Tagesfuttermenge.

*Dieser Wert schwankt je nach Rasse, Aktivität und Hormonstatus. Aktive Katzen benötigen 3-4%, Hauskatzen eher 2,5%.*

**Kitten** im Wachstum haben einen wesentlich höheren Bedarf und liegen bei etwa **6-8%**.
Hier ist es wichtig, das Gewicht gut im Auge zu behalten und die Futtermenge wöchentlich anzupassen.

**Je näher das Kitten seinem Endgewicht kommt, umso weniger benötigt es. Die Futtermenge reduziert sich also allmählich, bis das ausgewachsene Kitten bei 2-4% angekommen ist.**

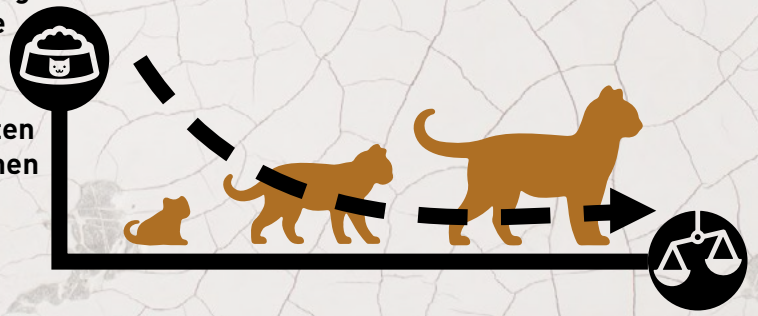

# B.A.R.F.
# TAGESRATION

*Du hast Fragen oder wünschst dir zusätzliche Beratung?*
*Kontaktiere uns unter:* **www.paulundpaulina.de**

| KÖRPER GEWICHT | % ANTEIL | TAGES RATION | MUSKEL FLEISCH | HERZ | KNOCHEN | INNEREIEN | BALLAST STOFFE |
|---|---|---|---|---|---|---|---|
| 2kg | 2,5% | 50g | 25g | 12,5g | 5g | 5g | 2-3g |
| | 3% | 60g | 30g | 15g | 6g | 6g | 3g |
| | 4% | 80g | 40g | 20g | 8g | 8g | 4g |
| 2,5kg | 2,5% | 62,5g | 31g | 15,5g | 7g | 7g | 3-4g |
| | 3% | 75g | 38g | 19g | 8g | 8g | 4g |
| | 4% | 100g | 50g | 25g | 10g | 10g | 5g |
| 3kg | 2,5% | 75g | 38g | 19g | 8g | 8g | 4g |
| | 3% | 90g | 45g | 23g | 9g | 9g | 4-5g |
| | 4% | 120g | 60g | 30g | 12g | 12g | 6g |
| 3,5kg | 2,5% | 87,5g | 44g | 22g | 9g | 9g | 4-5g |
| | 3% | 105g | 53g | 27g | 10g | 10g | 5g |
| | 4% | 140g | 70g | 35g | 14g | 14g | 7g |
| 4kg | 2,5% | 100g | 50g | 25g | 10g | 10g | 5g |
| | 3% | 120g | 60g | 30g | 12g | 12g | 6g |
| | 4% | 160g | 80g | 40g | 16g | 16g | 8g |
| 4,5kg | 2,5% | 113g | 57g | 28g | 11g | 11g | 5-6g |
| | 3% | 135g | 68g | 34g | 14g | 14g | 7g |
| | 4% | 180g | 90g | 45g | 18g | 18g | 9g |
| 5kg | 2,5% | 125g | 63g | 31g | 13g | 13g | 6-7g |
| | 3% | 150g | 75g | 38g | 15g | 15g | 7-8g |
| | 4% | 200g | 100g | 50g | 20g | 20g | 10g |
| 5,5kg | 2,5% | 138g | 69g | 34g | 14g | 14g | 7g |
| | 3% | 165g | 83g | 42g | 17g | 17g | 8-9g |
| | 4% | 220g | 110g | 55g | 22g | 22g | 11g |
| 6kg | 2,5% | 150g | 75g | 38g | 15g | 15g | 7-8g |
| | 3% | 180g | 90g | 45g | 18g | 18g | 9g |
| | 4% | 240g | 120g | 60g | 24g | 24g | 12g |
| 6,5kg | 2,5% | 163g | 81g | 41g | 16g | 16g | 8g |
| | 3% | 195g | 98g | 49g | 20g | 20g | 10g |
| | 4% | 260g | 130g | 65g | 26g | 26g | 13g |
| 7kg | 2,5% | 175g | 88g | 44g | 18g | 18g | 9g |
| | 3% | 210g | 105g | 53g | 21g | 21g | 10-11g |
| | 4% | 280g | 140g | 70g | 28g | 28g | 14g |

# FÜTTERSCHEMA

**für unser Finchen** (Hauskatze, 3,5kg)

Körpergewicht **3.500g** (3,5kg) **x 0,025** = Futtermenge **87,5g**

entspricht 2,5%

| MUSKEL FLEISCH | HERZ | KNOCHEN | INNEREIEN | BALLAST STOFFE |
|---|---|---|---|---|
| 50% 44g | 25% 22g | 10% 9g | 10% 9g | 5% 4,5g |

**95%** tierisch

**5%** pflanzlich

# EINKAUFS KORB

**Ein Beispiel für Finchen's Wochen-Einkauf:**

| | Artikel Nr. | Produktbezeichnung |
|---|---|---|
| 1x | SW10564 | Hähnchenbrustfleisch gewolft |
| 1x | R-R-13 | Rinderherz gewolft |
| 1x | SW10222 | Putenhälse gewolft |
| 1x | R-R-105.1 | Rinderinnereienmix gewolft |

**FUTTERZUSÄTZE:** *Als Zusatz empfehlen wir zwei Highlights, die wertvolle Vitamine und gesunde Leckereien enthalten.*

| | |
|---|---|
| R-F.LC-01 | "Frühlingserwachen" Lachsmenü |
| R-R105.1 | Katzenmenü I |

**WICHTIG:** *Notwendige Ergänzungen für ein vollwertiges Menü.*

| | |
|---|---|
| E-A-24 | Seealgen Mehl |
| O-GD-0250 | Dorschlebertran |
| O-LO | Lachsöl |

# ZUBEREITUNGSEMPFEHLUNG:

**1**

**NACH ERHALT:**
Ware antauen lassen u. in einer Wanne mischen.

**2**

**FERTIG GEMIXT:**
Mischung nach Tagesmenge aufteilen und portioniert einfrieren.

**3**

**VOR DEM FÜTTERN:**
Die Tagesration am Vorabend der Fütterung antauen lassen.

**TIPP:** *Beim Auftauen die Verpackung anstechen, oder den Inhalt herausnehmen.*

**BITTE NICHT LUFTDICHT VERSCHLOSSEN AUFTAUEN!**

## Guten Appetit

**und viel Freude beim BARFen wünscht DIR**

Paul und Paulina steht für *Tradition* im Modernen

Paul und Paulina steht für *Ursprung* und Individualität

Paul und Paulina steht für *Wurzeln* im Wachstum

Paul und Paulina steht für *traditionelles Handwerk* und Innovation

Paul und Paulina steht für die *Regionalität* in der Vielfalt

**www.paulundpaulina.de**