SO GEHT BARFEN

für Hunde

& PAUL & PAULINA

ANLEITUNG

TUTORIALS

WAS IST B.A.R.F.?

B.A.R.F. steht als Abkürzung für Biologisch Artgerechtes Rohes Futter und bezieht sich auf die Ernährung von Hunden und Katzen auf Basis von rohem Fleisch. In Deutschland hat Tierheilpraktikerin Swanie Simon den Begriff B.A.R.F. geprägt, der seit einigen Jahren in aller Munde ist.

WIE FÜTTERE ICH B.A.R.F.?

Was zunächst kompliziert klingt und auch oft für Unsicherheiten sorgt, ist im Grunde ganz einfach, wenn man ein paar Regeln beachtet, die wir Euch auf den nächsten Seiten mit auf den Weg geben. Wir verarbeiten ausschließlich bestes Frischfleisch, die Qualität sieht man sofort. Denn nur was für uns gut genug ist, wandert auch in den Napf unserer Vierbeiner.

Bei Fragen zum Thema B.A.R.F. stehen wir gerne beratend zur Seite unter: **08543/4892434**
Zudem steht unseren Kunden Tierernährungsexpertin Ute Wadehn von der ***BarfGut Akademie*** kostenlos zur Verfügung.

Beratungstermin vereinbaren unter:
www.paulundpaulina.de

AUF WELCHEN SÄULEN STEHT B.A.R.F. FÜR HUNDE?

Grundsätzlich steht die Rohfütterung auf zwei Säulen:
der tierische Anteil und der pflanzliche Anteil.
Der **tierische Anteil** beträgt etwa **80%**, der **pflanzliche** demzufolge **20%** (auch 75% zu 25% ist vollkommen in Ordnung). Der pflanzliche Anteil spiegelt den Mageninhalt des Beutetieres wieder, den der Hund beim Jagen aufnehmen würde. Diese Ballaststoffe ersetzen wir durch Gemüse und etwas Obst.

Anhand der Futterpyramide lässt sich vereinfacht und anschaulich erkennen, wie sich eine B.A.R.F Mahlzeit optimal zusammensetzt.

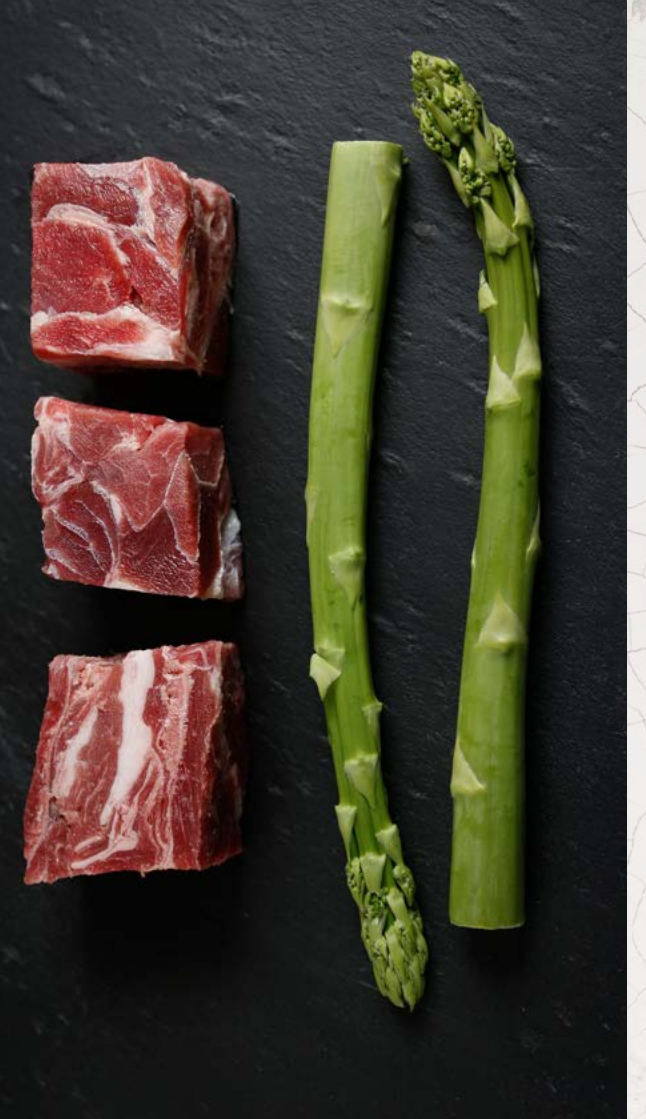

B.A.R.F. PYRAMIDE

369 Öl oder Lachsöl als wichtiger Omega-3-Lieferant

Dorschlebertran zur Vitamin D Versorgung + Seealgenmehl zur Jodversorgung,wenn kein Seefisch gefüttert wird

aus Leber, Herz, Milz, Niere & Lunge

ideal im Verhältnis 50% Fleisch zu 50% Knochen

dieser Anteil kann auch durch Muskelfleisch ersetzt werden

mager und durchwachsen, etwa 15% Fett

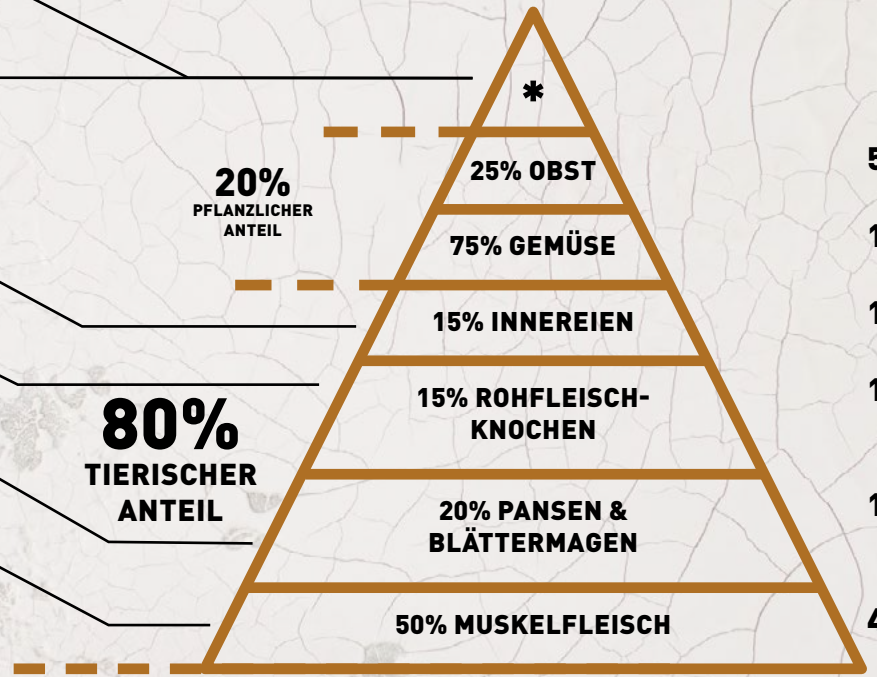

B.A.R.F. FÜR WELPEN

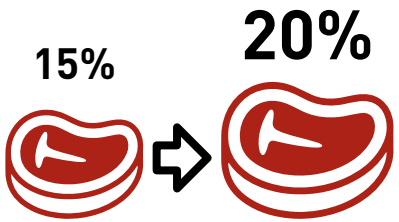

In der Welpenfütterung ist es wichtig, den Rohfleischknochenanteil auf 20% zu erhöhen, da Welpen mit ihren Milchzähnen hauptsächlich weiche Knochen wie Hälse zu sich nehmen. Dafür wird der Pansenanteil auf 15% gesenkt.

WIE VIEL SOLL ICH FÜTTERN?

Der **ausgewachsene**, gesunde Hund bekommt in der Regel zwischen **2-4% von seinem Körpergewicht** als Tagesfuttermenge.

Dieser Wert schwankt je nach Rasse, Aktivität und Hormonstatus. Kleine Rassen benötigen eher 3-4%, große Hunde 2%.

Welpen im Wachstum haben einen wesentlich höheren Bedarf und liegen bei etwa **4-6%**.
Hier ist es wichtig, das Gewicht gut im Auge zu behalten und die Futtermenge wöchentlich anzupassen.

Je näher der Welpe seinem Endgewicht kommt, umso weniger benötigt er. Die Futtermenge reduziert sich also allmählich, bis der ausgewachsene Welpe bei 2-4% angekommen ist.

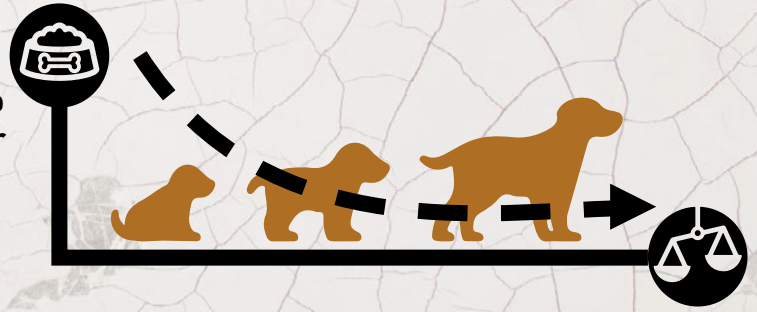

B.A.R.F.
TAGESRATION

KÖRPER GEWICHT	% ANTEIL	TAGES RATION	MUSKEL FLEISCH	PANSEN/ BLÄTTERMAGEN	ROHFLEISCH-KNOCHEN	INNEREIEN	GEMÜSE	OBST
5kg	4%	200g	80g	32g	24g	24g	30g	10g
5kg	3%	150g	60g	24g	18g	10g	23g	7g
10kg	2,5%	300g	120g	48g	36g	36g	45g	15g
10kg	2%	250g	100g	40g	30g	30g	38g	12g
15kg	2%	300g	120g	48g	36g	36g	45g	15g
20kg	2%	400g	160g	64g	48g	48g	60g	20g
25kg	2%	500g	200g	80g	60g	60g	75g	25g
30kg	2%	600g	240g	90g	72g	72g	90g	30g
35kg	2%	700g	280g	112g	84g	84g	105g	35g
40kg	2%	800g	320g	128g	96g	96g	120g	40g
45kg	2%	900g	360g	144g	108g	108g	135g	45g
50kg	2%	1000g	400g	160g	120g	120g	150g	50g
55kg	2%	1100g	440g	176g	132g	132g	165g	55g
60kg	2%	1200g	480g	192g	144g	144g	180g	60g

Du hast Fragen oder wünschst dir zusätzliche Beratung?
Kontaktiere uns unter: **www.paulundpaulina.de**

FÜTTERSCHEMA

für unsere Fanny (Mischling, 20kg)

Körpergewicht **20.000g** (20kg) **x 0,02 =** Futtermenge **400g**

entspricht 2%

MUSKEL FLEISCH	PANSEN	INNEREIEN	KNOCHEN	GEMÜSE	OBST
40% 160g	16% 64g	12% 48g	12% 48g	15% 60g	5% 20g

80% tierisch

20% pflanzlich

EINKAUFS LISTE

Ein Beispiel für Fanny's Wochen-Einkauf mit Monoprotein Rindfleisch:

	Artikel Nr.	Produktbezeichnung
2x	R-OGM-0250	Pure Vitamine
1x	SW10458	Magenwohl-Gemüsemix
1x	R-R-01-1	Rindfleisch in Würfeln roh
1x	R-R-01.4.1000	Rindfleisch durchwachsen in Würfeln
1x	R-R-105.1	Rinderinnereienmix gewolft
1x	SW10518	Barf n`Roll: Rinderpansen gewolft
1x	J-SW10409	Brustbein Rind gewolft in Würfeln

TIPP: *Reiselustigen und schwer Beschäftigten empfehlen wir gerne B.A.R.F. Menus, die bereits alle wichtigen Zutaten enthalten.*

SW10578	Barf n´Roll Complete Rind
SW10280	Fanny´s Variation von der Pute

TIPP: *Hochwertige Öle zur Immunstärkung und Vitaminversorgung*

SW10413	3-6-9 Öl mit Borretsch
O-GD-0250	Gipfelstürmer Öl mit Dorschlebertran
O-LO	Lachsöl

ZUBEREITUNGSEMPFEHLUNG:

1

NACH ERHALT:
Ware antauen lassen u. in einer Wanne mischen.

2

FERTIG GEMIXT:
Mischung nach Tagesmenge aufteilen und portioniert einfrieren.

3

VOR DEM FÜTTERN:
Die Tagesration am Vorabend der Fütterung antauen lassen.

TIPP: *Beim Auftauen die Verpackung anstechen, oder den Inhalt herausnehmen.*

BITTE NICHT LUFTDICHT VERSCHLOSSEN AUFTAUEN!

Guten Appetit

und viel Freude beim BARFen wünscht DIR

Paul und Paulina steht für *Tradition* im Modernen

Paul und Paulina steht für *Ursprung* und Individualität

Paul und Paulina steht für *Wurzeln* im Wachstum

Paul und Paulina steht für *traditionelles Handwerk* und Innovation

Paul und Paulina steht für die *Regionalität* in der Vielfalt

www.paulundpaulina.de